COMUNE di LAZISE - Prot. interno Nr. 0033758 del 29-12-2021 Cat.324

Regione del Veneto

Provincia di Verona

Comune di Lazise

ANALISI planialtimetrica delle sponde demaniali del lago lungo il fronte comunale.

Committente: Comune di Lazise

Rilievo planialtimetrico

Area pertinenza Concessione Demaniale Chiosco "Capannina"

Contenuti

- Rilievo dello stato dei luoghi scala 1:500
- Aree ed immobile in concessione scala 1:200

Il Tecnico incaricato

COMUNE DI LAZISE COMMUNITATIS LAGUSELLAE SIGILLUM

Tavola n°			Data: 14/05/2015
A			

Comune di Lazise - Piazza Vittorio Emanuele II°, n.20 - 37017 LAZISE - VR Ufficio Demanio Lacuale

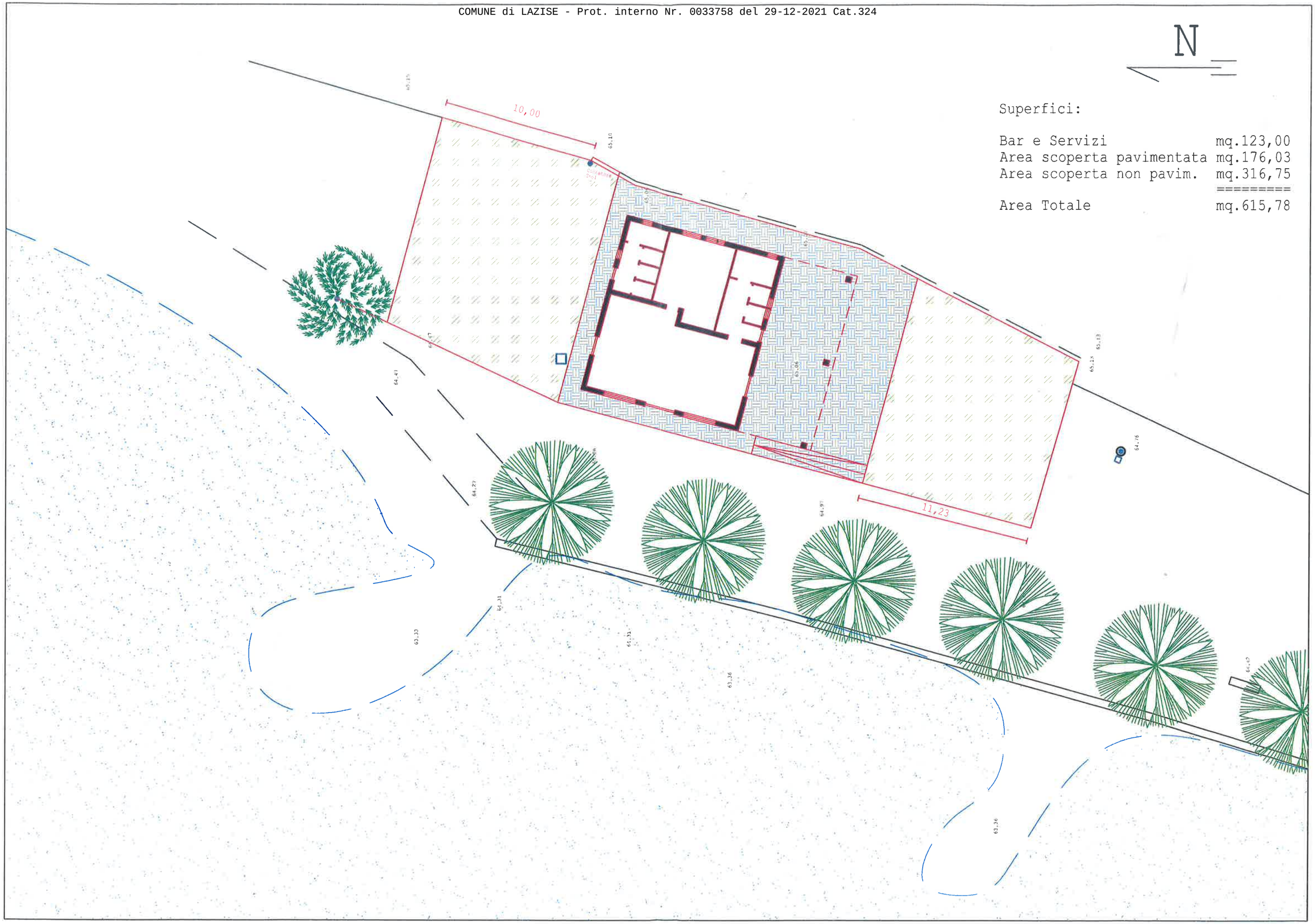

Superfici:

Bar e Servizi	mq.123,00
Area scoperta pavimentata	mq.176,03
Area scoperta non pavim.	mq.316,75
	=========
Area Totale	mq.615,78