



GREST 2024

PER INFORMAZIONI WWW.GRESTLAZISE.IT

Il Comune di Lazise, la Parrocchia San Giorgio Colà, la Parrocchia San Giovanni Battista Pacengo, il Centro Giovanile Parrocchiale di Lazise & con LA COLLABORAZIONE DELLA COOP. IL PONTE, organizzano IL GREST per bambini/e della scuola PRIMARIA e ragazzi/e della scuola SECONDARIA DI PRIMO GRADO.

LE NOSTRE PROPOSTE:

LAZISE PRIMARIA

C/O CENTRO GIOVANILE PARROCCHIALE
RIVOLTO A MAX 100 BAMBINI.
ORARIO 8.00 - 16.00

COLA' PRIMARIA

C/O SCUOLA ELEMENTARE COLÀ
RIVOLTO A MAX 100 BAMBINI.
ORARIO 8.00 - 16.00

LAZISE SECONDARIA DI PRIMO GRADO

C/O CENTRO GIOVANILE PARROCCHIALE
RIVOLTO A MAX 100 RAGAZZI/E
ORARIO 8.00- 16.00

Per chi vorrà far partecipare il proprio figlio solo mezza giornata, potrà venirlo a prendere alle ore 12.45 senza riduzione della retta.

Incluse nella quota per tutti i partecipanti:

- merenda pomeridiana,
- gadget Grest 2024,
- uscite e mensa (escluse le uscite in cui i bambini porteranno il pranzo al sacco).

GREST
DAL 1
AL 26
LUGLIO



TESSERA OBBLIGATORIA ANNUALE (anno solare) DEL CIRCOLO "NOI" PARROCCHIALE

(tessera che garantisce la copertura assicurativa per svolgere le attività)

Per chi NON è tesserato occorre versare 7€ al momento dell'iscrizione.

Per chi è già tesserato allegare la foto della tessera all'interno del portale sul sito.

MODALITÀ DI ISCRIZIONE

Si può scegliere di iscriversi a qualsiasi Grest indipendentemente dalla località dove si è residenti e fino ad esaurimenti posti.

Le iscrizioni SARANNO GESTITE in base al regolamento dei Grest estivi, sancito dal comitato Grest.

In fase di iscrizione si dovrà compilare il modulo di adesione, da consegnare il primo giorno di frequenza al Grest, disponibile sul sito www.grestlazise.it, debitamente compilato (eventuali allergie alimentari sono da comunicare nel modulo d'iscrizione).

Prima di procedere con l'iscrizione consulta il sito www.grestlazise.it per ulteriori precisazioni.

ISCRIZIONE RESIDENTI

SOLO per i bambini che hanno almeno un genitore con residenza nel comune di Lazise o nella frazione Ronchi.

Le iscrizioni potranno essere effettuate on-line per i residenti sul sito www.grestlazise.it a partire dal 2 maggio fino a 13 maggio 2024, pagando la quota entro 48 ore con versamento sul Conto Corrente intestato a "Centro Giovanile Parrocchiale Lazise"

IBAN IT63A0503459530000000002043

Indicando nella causale il: COGNOME+NOME bambino/a, + CF + sede del Grest. (es. Rossi Mario, RSSMRA30A01H501I, Colà)

I moduli cartacei di iscrizione, dovranno essere firmati e consegnati il primo giorno di frequenza.

In mancanza del requisito di residenza: per coloro che si iscriveranno sul sito on-line e verseranno la quota, l'iscrizione verrà successivamente annullata!!! Si avvisa che l'iscrizione potrà essere effettuata fino ad esaurimento posti!!

N.B Grazie alla grande collaborazione con Canevaworld Resort, verrà creato per tutti gli iscritti un "ABBONAMENTO DI 10 ENTRATE" (alcune saranno utilizzate durante il Grest, le rimanenti potranno essere usufruite liberamente con amici e familiari dopo la fine del Grest) Verranno richieste delle foto in primo piano del viso del minore (possibilmente su sfondo bianco) per creare l'abbonamento personalizzato.

- **I RESIDENTI CHE SI ISCRIVERANNO DOPO LA SCADENZA DEL 13 MAGGIO 2024, SARANNO MESSI IN LISTA DI ATTESA, SEGUENDO SOLO L'ORDINE CRONOLOGICO DI ISCRIZIONE ED AVENDO UNA MAGGIORAZIONE SULLA QUOTA D'ISCRIZIONE PARI A €50.**
- Chi necessita di assistenza per l'iscrizione o non avesse la disponibilità di un PC con connessione, potrà rivolgersi al Servizio Educativo Territoriale del Comune di Lazise.

QUOTE PER I RESIDENTI

GREST PRIMARIA LAZISE - COLÀ & SECONDARIA LAZISE

€ 200 per tutto il mese per il 1° figlio + 7€ TESSERA "NOI"

€ 180 per tutto il mese dal 2° figlio + 7€ TESSERA "NOI"

€ 55 a settimana per il 1° figlio + 7€ TESSERA "NOI"

€ 45 a settimana dal 2° figlio + 7€ TESSERA "NOI"

TRASPORTO GIORNALIERO A PAGAMENTO

(quota di € 25 a settimana) da versare al momento dell'iscrizione. Il servizio verrà attivato al raggiunto del numero minimo di iscritti.

ISCRIZIONE PER NON RESIDENTI FREQUENTANTI

Le iscrizioni nelle date sotto riportate sono valide per tutti i Grest ed avverranno on-line, con le modalità sopra descritte:

16 MAGGIO FINO AL 24 MAGGIO 2024: iscrizioni per i frequentanti le scuole del comune di Lazise ma NON residenti. Per agevolare le famiglie di chi iscrive un figlio frequentante le scuole di Lazise e di Colà, viene data la possibilità di iscrivere anche gli altri figli (se in età grest) anche se frequentanti altre scuole non sul territorio di Lazise.

I non residenti che si iscriveranno dopo 24 MAGGIO 2024, saranno messi in lista di attesa, seguendo esclusivamente l'ordine cronologico di iscrizione ed avendo una maggiorazione alla quota di €50

N.B Quest'anno grazie alla grande collaborazione con Canevaworld Resort, verrà creato per tutti gli iscritti un "ABBONAMENTO DI 10 ENTRATE" (alcune saranno utilizzate durante il Grest) le altre entrate potranno essere usufruite liberamente con amici e familiari dopo la fine del Grest !!!

QUOTE PER I NON RESIDENTI FREQUENTANTI

GREST PRIMARIA LAZISE - COLÀ & SECONDARIA DI PRIMO GRADO

€ 270 per tutto il mese per il 1° figlio + 7€ TESSERA "NOI"

€ 260 per tutto il mese dal 2° figlio + 7€ TESSERA "NOI"

€ 75 a settimana + 7€ TESSERA "NOI"

TRASPORTO GIORNALIERO

(solo all'interno del Comune di Lazise) A PAGAMENTO € 30 a settimana. Il servizio verrà attivato al raggiungimento del numero minimo di iscritti.

QUOTE PER I NON RESIDENTI NON FREQUENTANTI

GREST PRIMARIA & SECONDARIA DI PRIMO GRADO

€ 300 per tutto il mese + 7€ TESSERA "NOI"

€ 80 a settimana + 7€ TESSERA "NOI"

TRASPORTO GIORNALIERO

(solo all'interno del Comune di Lazise) A PAGAMENTO € 30 a settimana. Il servizio verrà attivato al raggiungimento del numero minimo di iscritti.

LO SAPEVI CHE...

RIUNIONE PRESENTAZIONE GREST

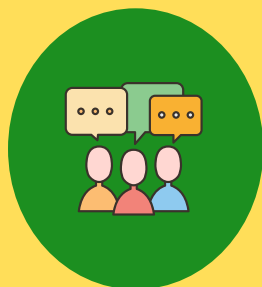

Incontro rivolto a tutte le famiglie per conoscere l'attività del Grest, modalità d'iscrizioni, organizzazione, personale educativo, personale volontario, gite-uscite, mensa, gestione aiuto animatori.

L'incontro si terrà presso il centro giovanile parrocchiale di Lazise martedì **23 Aprile 2024 alle ore 20.30**

CERCASI VOLONTARI



Per chi fosse interessato a mettere a disposizione il proprio tempo gratuitamente nel supportare l'attività del Grest, può dare la propria adesione alla parte organizzativa del Grest tramite mail: servizio.educativo@comune.lazise.vr.it

INFORMAZIONI



Si possono ricevere informazioni generali o specifiche riguardanti il Grest, chiedere degli aiuti e/o supporti economici per sostenere alcune spese per le quote d'iscrizioni.

Contattare l'Educatrice Territoriale per fissare un appuntamento presso il Comune di Lazise, al numero 0456445136 dal lunedì al venerdì, oppure per mail: servizio.educativo@comune.lazise.vr.it